一つの若枝
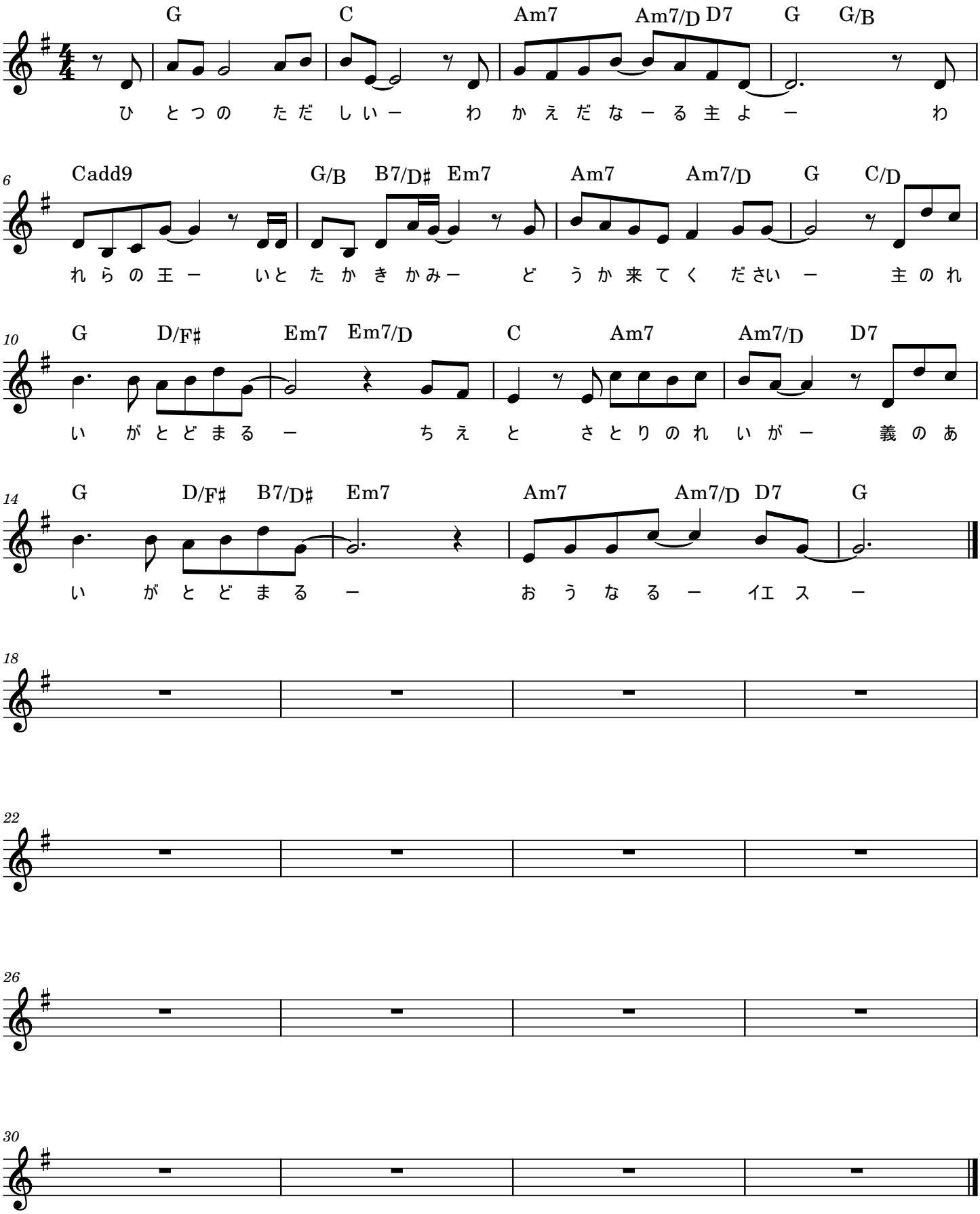
作詞・作曲：富安　純人